MODIFICATION DU SCHÉMA D'UNE MRC SUR LE TERRITOIRE D'UNE COMMUNAUTÉ MÉTROPOLITAINE (CM)

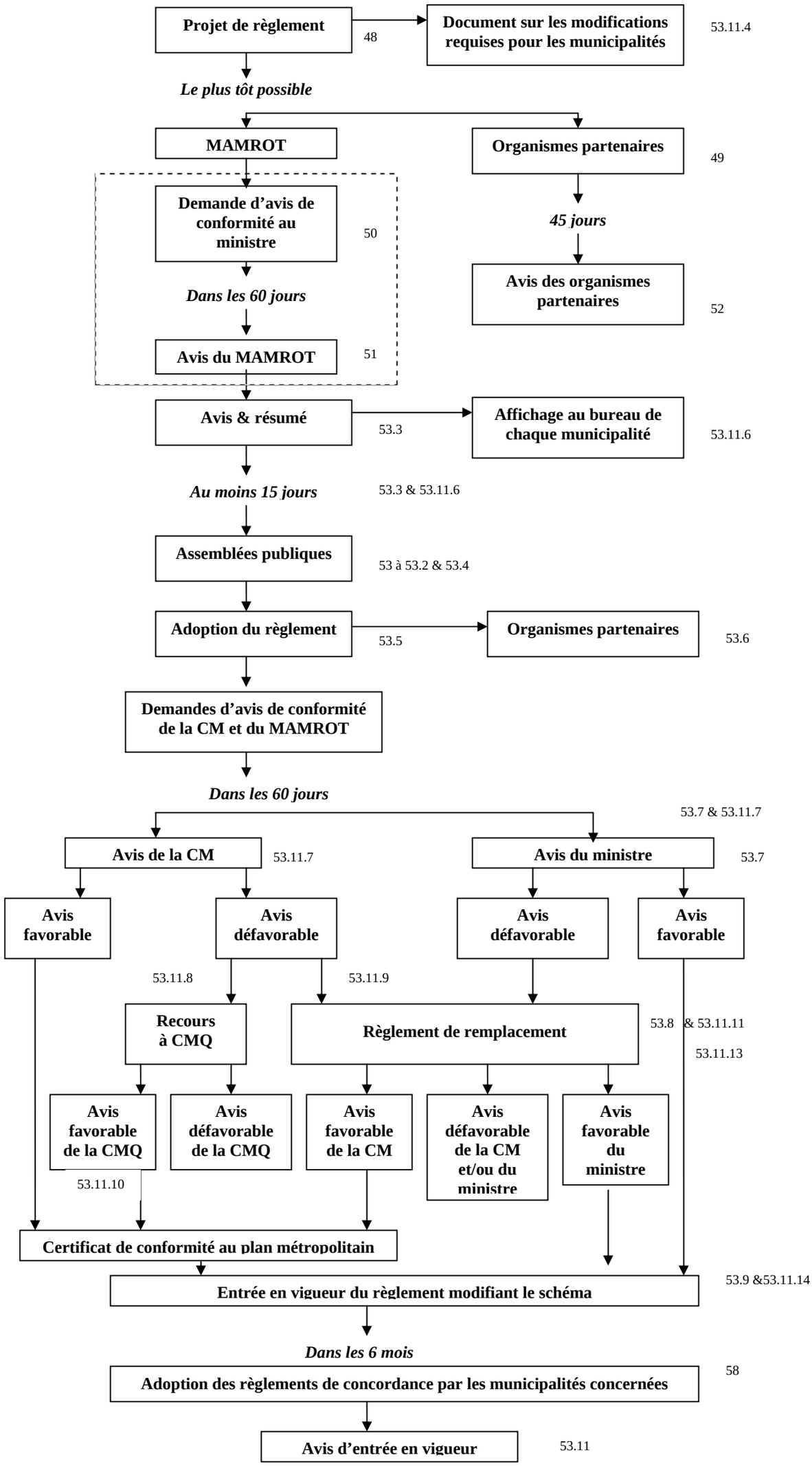

Ministère des Affaires municipales, des Régions et de l'Occupation du territoire
Novembre 2010